

**CENTRE DE DOCUMENTATION PÉDAGOGIQUE  
DE LA NOUVELLE-CALÉDONIE  
2015**

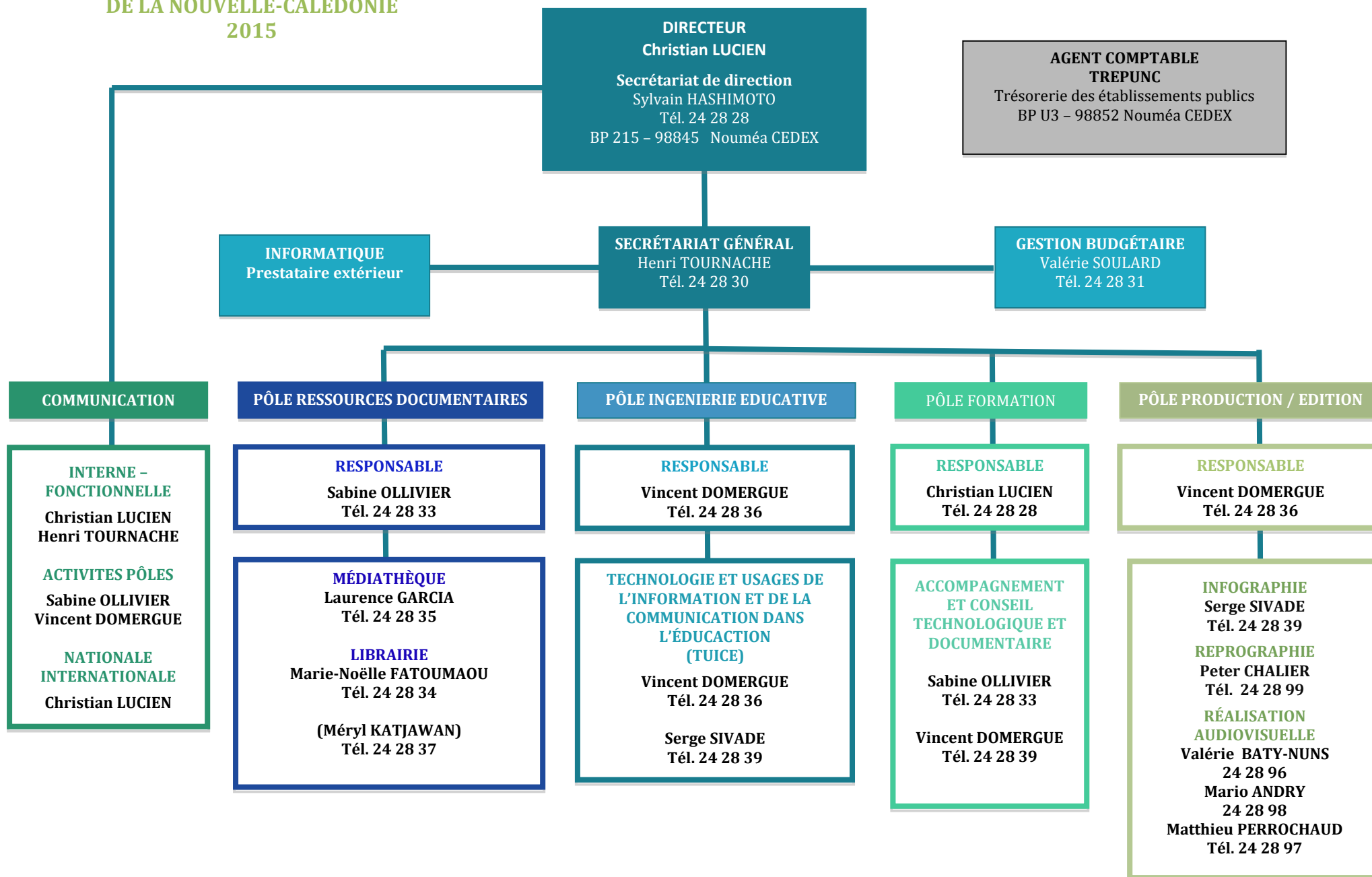

**DIRECTEUR**  
Christian LUCIEN  
Secrétariat de direction  
Sylvain HASHIMOTO  
Tél. 24 28 28  
BP 215 - 98845 Nouméa CEDEX

**AGENT COMPTABLE**  
TREPUNC  
Trésorerie des établissements publics  
BP U3 - 98852 Nouméa CEDEX

**INFORMATIQUE**  
Prestataire extérieur

**SECRÉTARIAT GÉNÉRAL**  
Henri TOURNACHE  
Tél. 24 28 30

**GESTION BUDGÉTAIRE**  
Valérie SOULARD  
Tél. 24 28 31

**COMMUNICATION**

**INTERNE - FONCTIONNELLE**  
Christian LUCIEN  
Henri TOURNACHE  
**ACTIVITES PÔLES**  
Sabine OLLIVIER  
Vincent DOMERGUE  
**NATIONALE INTERNATIONALE**  
Christian LUCIEN

**PÔLE RESSOURCES DOCUMENTAIRES**

**RESPONSABLE**  
Sabine OLLIVIER  
Tél. 24 28 33  
**MÉDIATHÈQUE**  
Laurence GARCIA  
Tél. 24 28 35  
**LIBRAIRIE**  
Marie-Noëlle FATOUMAOU  
Tél. 24 28 34  
(Méryl KATJAWAN)  
Tél. 24 28 37

**PÔLE INGENIERIE EDUCATIVE**

**RESPONSABLE**  
Vincent DOMERGUE  
Tél. 24 28 36  
**TECHNOLOGIE ET USAGES DE L'INFORMATION ET DE LA COMMUNICATION DANS L'ÉDUCATION (TUICE)**  
Vincent DOMERGUE  
Tél. 24 28 36  
Serge SIVADE  
Tél. 24 28 39

**PÔLE FORMATION**

**RESPONSABLE**  
Christian LUCIEN  
Tél. 24 28 28  
**ACCOMPAGNEMENT ET CONSEIL TECHNOLOGIQUE ET DOCUMENTAIRE**  
Sabine OLLIVIER  
Tél. 24 28 33  
Vincent DOMERGUE  
Tél. 24 28 39

**PÔLE PRODUCTION / EDITION**

**RESPONSABLE**  
Vincent DOMERGUE  
Tél. 24 28 36  
**INFOGRAPHIE**  
Serge SIVADE  
Tél. 24 28 39  
**REPROGRAPHIE**  
Peter CHALIER  
Tél. 24 28 99  
**RÉALISATION AUDIOVISUELLE**  
Valérie BATY-NUNS  
24 28 96  
Mario ANDRY  
24 28 98  
Matthieu PERROCHAUD  
Tél. 24 28 97